Himalayan TRAVEL
หิมาลายันทราเวล
ใบอนุญาตเลขที่ 11/10127

ท่องโลกกว้าง...สร้างความต่าง
อย่างมีสไตล์

LINE
บริษัท หิมาลายัน ทราเวล จำกัด ใบอนุญาตธุรกิจนำเที่ยวเลขที่ 11/10127
222/36 เอเชียเพลสโฮมออฟฟิศ เพชรเกษม 42 แยก 1 แขวงบางจาก เขตภาษีเจริญ กรุงเทพฯ 10160 02-045 0555
Himalayan Travel Himalayan Travel Himalayan Travel www.himalayanbkk.com

Himalayan TRAVEL
หิมาลายันทราเวล
ใบอนุญาตเลขที่ 11/10127

ท่องโลกกว้าง...สร้างความต่าง
อย่างมีสไตล์

บริษัท หิมาลายัน ทราเวล จำกัด ใบอนุญาตธุรกิจนำเที่ยวเลขที่ 11/10127
222/36 เอเชียเพลสโฮมออฟฟิศ เพชรเกษม 42 แยก 1 แขวงบางจาก เขตภาษีเจริญ กรุงเทพฯ 10160 02-045 0555
Himalayan Travel Himalayan Travel Himalayan Travel www.himalayanbkk.com

เส้นทางของเราในทริปนี้

AIRLINE	DATE	FLIGHT No.	ROUTE	TIME
THAI / PAKISTAN International Airlines	วันที่ 1	TG 349	BKK-ISB	19.00-22.10
	วันที่ 2	PK 451	ISB-KDU	09.30-10.15
	วันที่ 8	TG 350	ISB-BKK	23.30-06.25+1

วันที่ 1 ท่าอากาศยานสุวรรณภูมิ -อิสลามาบัด	-	-	-

16.00 น. คณะพร้อมกัน ณ **ท่าอากาศยานสุวรรณภูมิ กรุงเทพฯ ชั้น4 เคาเตอร์สายการบินไทย** เจ้าหน้าที่บริษัทต้อนรับและอำนวยความสะดวกเรื่องสัมภาระและเอกสารการเดินทางแก่ท่าน

19.00 น. **ออกเดินทางจากสู่ อิสลามาบัด โดยสายการบินไทย เที่ยวบินที่ TG 349**
(ใช้เวลาบินประมาณ 5.35 ชม. กระเป๋าโหลด 20 กก ถือขึ้นเครื่อง 7 กก)
(บริการอาหารร้อนและเครื่องดื่มบนเครื่องบิน)

22.10 น. เดินทางถึง **สนามบินนานาชาติอิสลามาบัด (Islamabad International Airport)** ตามเวลาท้องถิ่นผ่านพิธีการตรวจคนเข้าเมืองและรับสัมภาระ...ไกด์ท้องถิ่นรอต้อนรับคณะ **ให้ท่านแลกเงินรูปีปากีสถานที่สนามบิน** นำท่านออกเดินทางเข้าสู่ที่พัก

🌎 เวลาที่ปากีสถานช้ากว่าประเทศไทย 2 ชั่วโมง 🌎

ที่พัก: Pearl Continental Islamabad หรือเทียบเท่า

ธนบัตรปากีสถานมีธนบัตรทั้งหมด 7 ราคา ได้แก่ 10, 20 , 50 ,100 , 500 , 1,000 และ 5,000 โดยธนบัตรทุกใบจะมีรูปของ **มูฮัมมัด อาลี จินนาห์ (Muhammad Ali Jinnah)** ซึ่งเป็นบุคคลสำคัญของประเทศเพราะเป็นผู้แบ่งแยกดินแดนระหว่างฮินดูและมุสลิมเป็นดินแดนของประเทศปากีสถาน

วันที่ 2 เมืองอิสลามาบัด - เมืองสการ์ดู (บินภายในประเทศ)	B	L	D

06.00 น **บริการอาหารเช้า ณ โรงแรม**...นำท่านเดินทางสู่สนามบิน

10.10 น. **ออกเดินทางสู่ สการ์ดู (Skardu) โดยสายการบินปากีสถานอินเตอร์แนชั่นแนล เที่ยวบิน PK451 ใช้เวลาบินประมาณ 45 นาที**

หมายเหตุ: เที่ยวบินขึ้นอยู่กับสภาพอากาศ กรณียกเลิกเที่ยวเราจะเดินทางโดยรถแทน

ระหว่างทางบินเพลิดเพลินกับวิว **เทือกเขาหิมมาลัย (Himalayas)** ชมวิวเทือกเขาหิมาลัยและคาราโครัม อันน่าทึ่ง ทอดตัวยาวจากตะวันตกเฉียงใต้ของเอเชียกลางจรดตะวันออกเฉียงใต้ของเอเชียตะวันออกเฉียงใต้ ครอบคลุมพื้นที่ 5 ประเทศ ได้แก่ อินเดีย เนปาล จีน ภูฏาน และปากีสถาน มียอดเขาที่สูงที่สุดในโลกคือ ยอดเขาเอเวอเรสต์ ตั้งอยู่บนพรมแดนระหว่างประเทศเนปาลและประเทศจีน

"สการ์ดู" (Skardu) เป็นเมืองหลวงของเขตบัลติสถาน หุบเขาสการ์ดูมีความสูงประมาณ 2,500 เมตร เหนือระดับน้ำทะเล ณ บริเวณที่แม่น้ำสินธุและแม่น้ำชิการ์มาบรรจบกัน สการ์ดูเป็นที่รู้จักในฐานะ **ประตูสู่เทือกเขาคาราโครัม** และเป็นศูนย์กลางสำคัญสำหรับนักปีนเขาและนักเดินป่าที่ต้องการพิชิตยอดเขาที่สูงที่สุดในโลกหลายแห่ง รวมถึงยอดเขา K2 ซึ่งสูงเป็นอันดับสองของโลก

11.05 น. เดินทางถึง **สนามบินสการ์ดู** Skardu Airport สัมภาระเรียบร้อย นำท่านเดินทางไปร้านอาหาร

11.30 น. บริการอาหารกลางวัน ณ ร้านอาหารท้องถิ่น

13.30 น. เดินทางสู่**หุบเขาชิการ์ (Shigar Valley)** เป็นจุดหมายปลายทางสำคัญที่นำไปสู่เทือกเขาคาราโครัม ซึ่งเป็นที่ตั้งของยอดเขาที่สูงที่สุดในโลกหลายแห่ง เช่น K2 (ยอดเขาที่สูงที่สุดเป็นอันดับสองของโลก) ยังแม่น้ำชิการ์ซึ่งเป็นสาขาหนึ่งของแม่น้ำสินธุไหลผ่านหุบเขาแห่งนี้ไปและ **ชมทะเลทรายเย็นคัตปานา (The Cold Desert) หรือที่รู้จักในชื่อ ทะเลทรายซาฟารังกา (Sarfaranga Desert)** ทะเลทราย 1 เดียวในปากีสถาน **มีฉายาว่า "ทะเลทรายเย็น"** ตั้งอยู่บนความสูง 2,226 ม. เป็นหนึ่งในสถานที่ท่องเที่ยวที่มีเอกลักษณ์และน่าหลงใหลที่สุดของปากีสถาน สิ่งที่ทำให้ทะเลทรายแห่งนี้พิเศษคือการเป็น ตั้งอยู่ท่ามกลางทิวทัศน์ภูเขาที่น่าทึ่งและแม่น้ำสินธุที่ไหลผ่าน และแตกต่างจากทะเลทรายอื่น ๆ ในช่วงฤดูหนาวบางปีทะเลทรายนี้จะถูกปกคลุมไปด้วยหิมะจนกลายเป็นสีขาวโพลน หนึ่งในทะเลทรายเย็นที่สูงที่สุดในโลก ผ่านทะเลทรายซาร์ฟารังกา อันงดงาม มีเนินทรายสีขาวทอดยาว ชมทิวทัศน์ที่สวยงาม โดยเฉพาะอย่างยิ่งวิวแม่น้ำสินธุที่ไหลผ่านเป็นจุดหมายปลายทางที่น่าประทับใจสำหรับผู้ที่ชื่นชอบธรรมชาติและผจญภัยทะเลทรายซาฟารังกาจึงเป็นจุดหมายปลายทางที่ไม่ควรพลาดสำหรับผู้ที่ต้องการสัมผัสประสบการณ์ทางธรรมชาติที่แปลกใหม่และน่าจดจำในปากีสถาน

***กิจกรรมพิเศษโดยการนั่งรถจี๊ป 4WD ตะลุยไปบนเนินทราย (dune bashing) รถจี๊ปวิ่งประมาณ 20 ถึง 30 นาทีในทะเลทรายซาราฟรังกา ประมาณ 55 ดอลลาร์สหรัฐฯ ต่อรถจี๊ป และเพียง 3 คนในรถจี๊ปเท่านั้น / Paragliding ประมาณ 55 ดอลลาร์สหรัฐ ไม่รวมในราคาการทัวร์ กรุณาสอบถามหน้างานกับหัวหน้าทัวร์

และ เยี่ยม ชมป้อมชิการ์ **(Shigar Fort)** อันเก่าแก่ หรือที่รู้จักกันในชื่อท้องถิ่นว่า "ฟอง-คาร์" (Fong-Khar) ป้อมแห่งนี้สร้างขึ้นในศตวรรษที่ 17 โดยราชาคนที่ 20 แห่งราชวงศ์ Amacha ปัจจุบันถูกบูรณะและดัดแปลงให้เป็นพิพิธภัณฑ์และโรงแรมหรูที่บริหารจัดการโดย Serena Hotelsและมัสยิดโบราณ **Ancient mosque** มัสยิดแห่งนี้สร้างขึ้นในศตวรรษที่ 14 และได้รับรางวัลจาก UNESCO สำหรับงานแกะสลักไม้ที่ประณีต..

จากนั้น เดินทางไป **หุบเขาชุนดา (Chunda valley)** ใช้รถขับเคลื่อนสี่ล้อ (4x4) ในการเดินทาง เนื่องจากถนนมีความขรุขระและลาดชัน ประมาณ 40 นาที **เพื่อชมดอกไม้บานสะพรั่ง (เช่น ดอกแอปเปิล ดอกเชอร์รี่)** ซึ่งจะเปลี่ยนหุบเขาทั้งหมดให้กลายเป็นสวรรค์สีชมพูและสีขาว และผู้คนในท้องถิ่น (ชาวบัลติ) มีอัธยาศัยดีและมีวิถีชีวิตที่เรียบง่าย ซึ่งทำท่านได้รับประสบการณ์ทางวัฒนธรรมที่น่าประทับใจ จุดชมวิวจากหุบเขาชุนดาให้ภาพพาโนรามาที่สวยงาม ซึ่งจะเปลี่ยนหุบเขาทั้งหมดให้กลายเป็นสวรรค์สีชมพูและสีขาว..เพลิดเพลินกับทิวทัศน์ที่สวยงาม ถ่ายรูป และ ชมวิวทะเลสาบชางกรีลาได้จากหุบเขา ได้เวลาอันสมควร เดินทางกลับที่พัก

ค่ำ บริการอาหารค่ำ ณ โรงแรมที่พัก

พักค้างคืนที่ Shigar Fort Residence หรือเทียบเท่า

วันที่ 3 สการ์ดู- ผ่านทะเลสาบ Kachura - เมืองคาริมาบัด (หุบเขาฮุนซ่า)	B	L	D

06.00 น **บริการอาหารเช้า ณ โรงแรม**...

07.00 น. **จากนั้นนำท่านออกเดินทางสู่ เมืองคาริมาบัด (ระยะทาง 300 กม.ให้เวลาเดินทางประมาณ 8-9 ชม)** เดินทางต่อไปยัง Karakoram Highway (KKH)

หมายเหตุ : แผนการเดินทาง อาจมีการยืดหยุ่น เนื่องจากสภาพอากาศและสภาพถนนอาจส่งผลกระทบต่อกำหนดการได้ ระยะเวลาเดินทางที่ระบุ รวมเวลาหยุดพักถ่ายรูป ทานอาหาร หรือแวะเที่ยวชมสถานที่ต่างๆ ดังนั้นควรเผื่อเวลาไว้สำหรับกิจกรรมเหล่านี้ด้วย

ระหว่าง แวะจุดชมวิวบนเขาคัชระ เราแวะถ่ายรูป ทะเลสาบคาชูรา เป็นที่ตั้งของ Shangrila Resort ซึ่งเป็นรีสอร์ตแห่งแรกในพื้นที่ที่เปิดดำเนินการมาตั้งแต่ปี 1983 ทะเลสาบแห่งนี้มีชื่อเสียงจากทิวทัศน์ที่สวยงามจับใจ

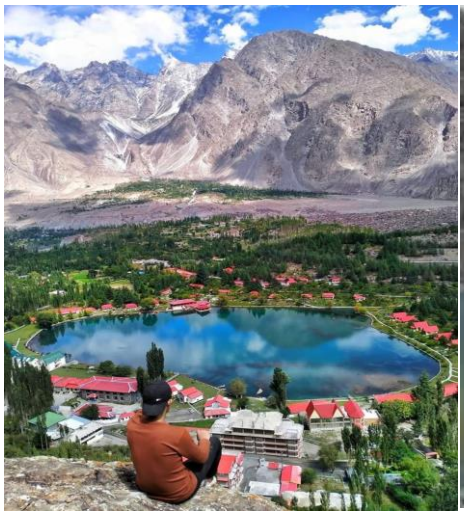

ระหว่าง แวะเที่ยวชมทะเลสาบ**ทะเลสาบคาชูราตอนบน** Upper Kachura Lake ทะเลสาบแห่งนี้มีความเป็นธรรมชาติเป็นทะเลสาบที่เงียบสงบและเป็นธรรมชาติมากกว่า เหมาะสำหรับการพักผ่อนและชมทิวทัศน์ทะเลสาบ Kachura ได้รับการขนานนามว่าเป็น "แชงกรีล่าแห่งปากีสถาน" (Shangrila of Pakistan) และเป็นหนึ่งในจุดหมายปลายทางด้านการท่องเที่ยวที่สวยงามและสำคัญที่สุดในภาคเหนือของปากีสถาน..ได้เวลาอันสมควร เดินทางกลับสู่ถนนหลักและมุ่งหน้าไปทางเหนือเพื่อเชื่อมต่อกับ KKH สู่หุบเขาฮุนซา Hunza ที่ถนนล่องแม่น้ำสินธุอันยิ่งใหญ่ผ่านหุบเขาอันงดงาม ระหว่างทาง แวะชมพื้นที่ทำเหมืองอัญมณี จุดวิวยอดเขา Haramosh , Nanga Parbat และผ่านเมืองกิลกิตแวะรับประทานอาหารกลางวันก่อนไปกันต่อ

เที่ยง บริการอาหารกลางวัน ณ ร้านอาหารท้องถิ่น

บ่าย เดินทางต่อไปยังจนถึงเมืองคาริมาบัด (หุบเขาฮุนซ่า) Karimabad,ซึ่งเป็นเมืองหลักในหุบเขาฮุนซา **ใช้เส้นทางถนน Karakoram Highway (KKH) เป็นหลัก** เส้นทางนี้เป็นหนึ่งในเส้นทางขับรถที่สวยที่สุดในโลก ผ่านภูเขาที่ปกคลุมด้วยหิมะ ทะเลสาบใสสะอาด และหุบเขาที่เขียวขจี..จนถึงที่พัก

ค่ำ บริการรับอาหารเย็นและพักผ่อนตามอัธยาศัย

ที่พัก: Darbar hotel Karimabad, หรือเทียบเท่า (พัก 2 คืน)

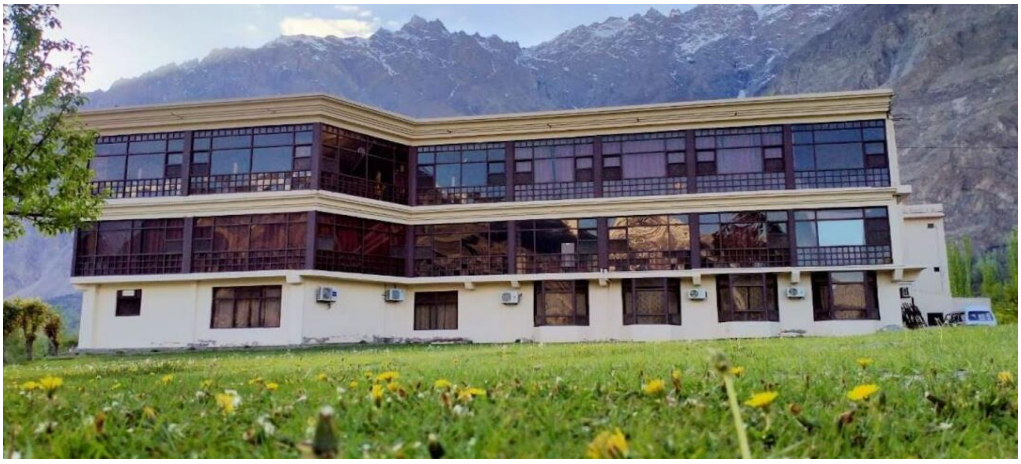

"เมืองคาริมาบัด" (Karimabad) ซึ่งเป็นเมืองหลักในหุบเขาฮุ่นซา (Hunza Valley) ในอดีต ฮุนซ่าเคยเป็นรัฐอิสระที่มีการปกครองตนเองมานานกว่า 900 ปี ก่อนจะถูกรวมเข้าเป็นส่วนหนึ่งของปากีสถาน **ชาวฮุนซ่า** มีวิถีชีวิตที่เรียบง่าย พึ่งพาธรรมชาติ อากาศบริสุทธิ์ และรับประทานอาหารออร์แกนิก ซึ่งเป็นปัจจัยสำคัญที่ทำให้พวกเขามีสุขภาพดีและอายุยืน โดยคนอายุ 100 ปีถือเป็นเรื่องปกติที่นี่ **ชาวฮุนซ่า..ซึ่งเป็นชนเผ่าที่มีอายุยืนยาวกันที่สุดในโลก!! "you are what you eat"** หุบเขาฮุนซ่าเป็นจุดหมายปลายทางในฝันของนักผจญภัยและผู้ที่ต้องการสัมผัสธรรมชาติที่บริสุทธิ์และวัฒนธรรม

..... ถึง **"เมืองคาริมาบัด" (Karimabad)** ซึ่งเป็นเมืองหลักในหุบเขาฮุ่นซา (Hunza Valley) ในอดีต ฮุนซ่าเคยเป็นรัฐอิสระที่มีการปกครองตนเองมานานกว่า 900 ปี ก่อนจะถูกรวมเข้าเป็นส่วนหนึ่งของปากีสถาน **ชาวฮุนซ่า** มีวิถีชีวิตที่เรียบง่าย พึ่งพาธรรมชาติ อากาศบริสุทธิ์ และรับประทานอาหารออร์แกนิก ซึ่งเป็นปัจจัยสำคัญที่ทำให้พวกเขามีสุขภาพดีและอายุยืน โดยคนอายุ 100 ปีถือเป็นเรื่องปกติที่นี่ **ชาวฮุนซ่า..ซึ่งเป็นชนเผ่าที่มีอายุยืนยาวกันที่สุดในโลก!! "you are what you eat"** หุบเขาฮุนซ่าเป็นจุดหมายปลายทางในฝันของนักผจญภัยและผู้ที่ต้องการสัมผัสธรรมชาติที่บริสุทธิ์และวัฒนธรรม...นำท่านเข้าสู่ที่พัก

ค่ำ บริการรับอาหารเย็นและพักผ่อนตามอัธยาศัย

ที่พัก: Darbar hotel Karimabad, หรือเทียบเท่า (พัก 2 คืน)

Himalayan TRAVEL
หิมาลายันทราเวล
ใบอนุญาตเลขที่ 11/10127

ท่องโลกกว้าง...สร้างความต่าง
อย่างมีสไตล์

ไขความลับ

ทำไม??ชาวฮุนซาในปากีสถาน ถึงมีอายุยืนยาวที่สุดในโลก!!

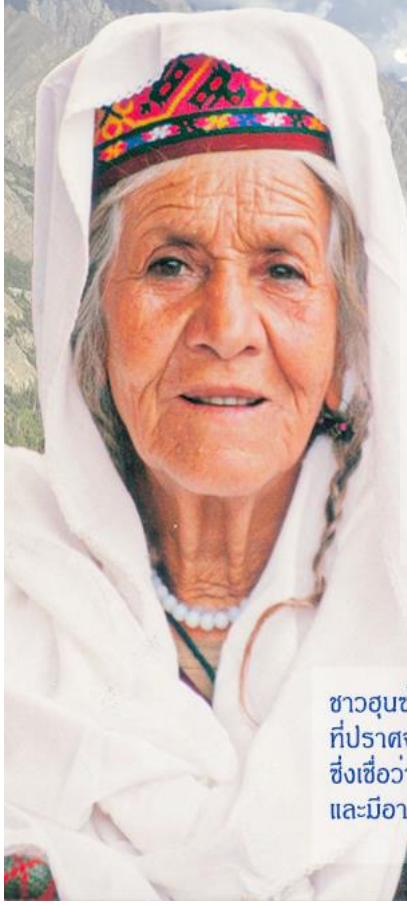

อาหาร

ชาวฮุนซ่าบริโภคอาหารที่มี พืช ผัก ผลไม้เป็นส่วนประกอบหลัก นอกจากนี้ ยังรับประทานพวกธัญพืช และถั่ว พวกเขายังกินผลิตภัณฑ์จากนม เช่น ชีส และโยเกิร์ต ซึ่งผัก นอกจากนี้ยังมี ข้าวสาลี ข้าวฟ่าง ถั่ว ซึ่งแทบจะไม่กินเนื้อสัตว์เลย อาหารของพวกเขาจะอุดมไปด้วย สารสารต้านอนุมูลอิสระและไฟเบอร์

ความไม่เครียด

ชาวฮุนซ่าสามารถจัดการในด้านการใช้ชีวิต ที่ปราศจากความเครียด และยิ้มแย้มอยู่ตลอดเวลา ซึ่งเชื่อว่าเป็นปัจจัยที่ช่วยให้พวกเขามีสุขภาพดี และมีอายุยืนยาว

วิถีชีวิต

ชาวฮุนซ่าส่วนใหญ่ทำการเกษตร เลี้ยงสัตว์ ปลูกผักผลไม้ ทำให้มีการเคลื่อนไหวทาง ร่างกายอยู่ตลอด และถือว่าออกกำลังกาย ไปในตัว นอกจากนี้ยังชอบเดินประมาณ 5 ถึง 10 กิโลเมตรต่อวัน

น้ำ

ชาวฮุนซ่าดื่มน้ำโดยไม่มีการกรองใด ๆ เชื่อกันว่าคุณภาพน้ำในหุบเขามี ความบริสุทธิ์ และสะอาด อาจเป็นปัจจัย หนึ่งที่ส่งผลให้ชาวฮุนซ่ามีสุขภาพที่ดี แหล่งน้ำในหุบเขามาจากธารน้ำแข็งในภูเขา และกรองผ่านชั้นหินและทราย ซึ่งทำให้น้ำ บริสุทธิ์ตามธรรมชาติ

บริษัท หิมาลายัน ทราเวล จำกัด ใบอนุญาตธุรกิจนำเที่ยวเลขที่ 11/10127
222/36 เอเชียเพลสโฮมออฟฟิศ เพชรเกษม 42 แยก 1 แขวงบางจาก เขตภาษีเจริญ กรุงเทพฯ 10160 02-045 0555
Himalayan Travel Himalayan Travel Himalayan Travel www.himalayanbkk.com

วันที่ 4 (ฮุนซ่า) คาริมาบัด- อัตตาบัด - พาสสุ - ซอสท์ - ด่านคุนจีราบ – คาริมาบัด	B	L	D

06.00 น. **บริการอาหารเช้า ณ โรงแรม**

07.00 น. นำท่านสู่ **"ช่องเขาคุณจิราบ"** (Khunjerab Pass) เป็นจุดผ่านแดนทางบกที่สูงที่สุดในโลก ตั้งอยู่บริเวณพรมแดน ระหว่าง "ปากีสถานและจีน" ถือเป็นประตูสำคัญทางบกสำหรับปากีสถานในการเข้าถึงเอเชียกลางและจีน และมีความสำคัญทางยุทธศาสตร์และการค้าในปัจจุบัน **(การ "ด่านคุนจิราบ"ขึ้นอยู่กับสภาพถนนและสภาพอากาศในวันนี้)**

ระหว่างทาง **"แวะชมหินแกะสลัก Ganish "หินศักดิ์สิทธิ์แห่งกานิช"** (Sacred Rocks of Ganish หรือ Haldeikish) ซึ่งเป็นกลุ่มหินโบราณที่มีการแกะสลักภาพเขียนหิน (petroglyphs) และจารึกต่างๆ มากมาย จารึกเหล่านี้มีความสำคัญทางประวัติศาสตร์และวัฒนธรรมอย่างยิ่งในภูมิภาคนี้ โดยเป็นหลักฐานการตั้งถิ่นฐานยุคแรกๆ บนเส้นทางสายไหมโบราณ (ancient Silk Road) และนำท่าน **"ชมทะเลสาบอัตตาบัด" (Attabad)**ป็นทะเลสาบสีฟ้าเทอร์ควอยซ์ที่สวยงาม ซึ่งเกิดจากภัยพิบัติทางธรรมชาติ **"สัมผัสประสบการณ์ล่องเรือชมทะเลสาบ"** ชมความงดงามของทะเลสาบสีฟ้าราวกับเทอร์ควอยซ์ตัดกับเทือกเขาที่มีหิมะปกคลุม และวิวทิวทัศน์สวย 360 องศาเพลิดเพลินกับทัศนียภาพของทะเลสาบสีฟ้าเทอร์ควอยซ์ที่ล้อมรอบด้วยเทือกเขาคาราโครัมอันยิ่งใหญ่

จากนั้นไปชม **สะพานแขวนฮุสไซนี (Hussaini Suspension Bridge)** อยู่ในหุบเขาฮุนซา ถึงแม้จะถูกเรียกว่า **"สะพานเชือกเก่า"** แต่ในความเป็นจริงสะพานได้ถูกสร้างขึ้นใหม่หลังถูกน้ำพัดหายไปในปี 2010 และปัจจุบันเป็นสถานที่ท่องเที่ยวที่สำคัญ

ชม **"ธารน้ำแข็งพาสสุ-บาตูรา"** (Passu-Batura Glacier) มีความยาวประมาณ 20.5 กิโลเมตรและเป็นธารน้ำแข็งสีขาวขนาดใหญ่ที่สามารถมองเห็นยอดเขา Passu Peak หรือ Passu Cones (Passu Cathedral) ได้ชัดเจน ที่นี่เป็นจุดหมายปลายทางยอดนิยมสำหรับการเดินป่าและชมทิวทัศน์ธรรมชาติที่สวยงาม

เดินทาง **ถึง "เมืองซอสท์" (Sost)** เมืองชายแดนเล็กของปากีสถาน ด่านสุดท้าย เมืองนี้เป็นเมืองเล็กๆแต่เป็นเมืองท่าที่สำคัญของการค้าระหว่างปากีสถานกับประเทศจีน

จากนั้นผ่านเข้า "อุทยานแห่งชาติคุนจิราบ" (Khunjerab Pass) อุทยานตั้งอยู่บนเส้นทางหลวงสายประวัติศาสตร์ที่รู้จักกันในชื่อ **ทางหลวงคาราโครัม (Karakoram Highway - KKH)** ซึ่งเชื่อมต่อระหว่างปากีสถานกับจีน การขับรถไปตามเส้นทางนี้ถือเป็นประสบการณ์ที่สวยงามตระการตา ด้วยทิวทัศน์ภูเขาสูงตระหง่านและทุ่งหญ้าอัลไพน์ อุทยานแห่งชาตินี้ก่อตั้งขึ้นในปี 1975 โดยมีเป้าหมายหลักเพื่อปกป้องสัตว์ป่าใกล้สูญพันธุ์ที่อาศัยอยู่ในแถบนี้ อุทยานแห่งนี้ได้พบเห็น จามารี แกะมาร์โคโปโล (Marco Polo Sheep)ไอบีซไซบีเรีย (Siberian Ibex) เป็นแพะภูเขา ชนิดหนึ่งที่พบเห็นได้ทั่วไปและมีจำนวนมากในอุทยาน **นั่งรถไต่ระดับไปเรื่อยๆ ชมวิวเทือกเขาสุดอลังการ**

จากนั้น นำท่านถ่ายรูปเช็คอิน **ด่านพรมแดนที่สูงที่สุดในโลก** ด้วยความสูง 4,730 เมตร เหนือระดับน้ำทะเล ซึ่งเป็นจุดที่มีความสูงที่สุดบนถนนหลวงลอยฟ้าคาราโครัม ชมตู้เอทีเอ็มที่ตั้งอยู่สูงที่สุดในโลก สภาพภูมิอากาศที่นี่จึงหนาวเย็นกและมีปริมาณออกซิเจนเบาบางให้ทุกท่านเก็บภาพถ่ายวิวสวยๆกับ ชายแดนจีน - ปากีสถาน สร้างประวัติศาสตร์ให้ตัวท่านเองว่าได้มายืนอยู่ ณ เส้นทางประวัติศาสตร์โลก...

หมายเหตุ: การขึ้นสู่จุดด่านพรมแดนคุนจีราบและอุทยานแห่งชาติขึ้นอยู่กับสภาพอากาศวันนั้นด้วยเช่นกัน บริษัทฯของสงวนสิทธิ์ในการปรับเปลี่ยนรายการตามความเหมาะสม
Khunjerab Pass เป็นจุดผ่านแดนที่สูงที่สุดในโลก (4,693 เมตร) อากาศจะหนาวเย็นมากแม้ในฤดูร้อน และปริมาณออกซิเจนในอากาศต่ำ ควรเตรียมเสื้อผ้ากันหนาวและระวังอาการแพ้ความสูง (altitude sickness)

จากนั้น ได้เวลาอันสมควร **เดินทางกลับตามสู่เมืองฮุนซ่า หรือ คีรีมาบัด Karimabad** เส้นทางเดิม ใช่เวลาประมาณ 2-4 ชั่วโมง ขึ้นอยู่กับสภาพถนนและสภาพอากาศ...การเดินทางนี้เป็นส่วนหนึ่งของประสบการณ์การขับรถชมวิวที่สวยที่สุดแห่งหนึ่งของโลก

ค่ำ **บริการอาหารค่ำ ณ โรงแรม และพักผ่อนตามอัธยาศัย**

ที่พัก: ที่พัก: Darbar hotel Karimabad, หรือเทียบเท่า

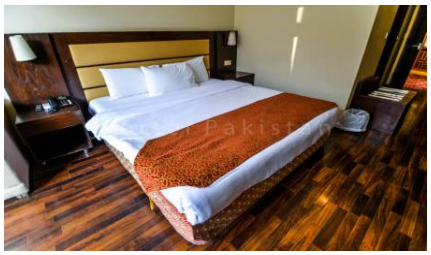

วันที่ 5 คาริมาบัด- หุบเขานาการ์ - ฮอปเปอร์กราเซีย - ดุยเกอร์	B	L	D

06.00 น. **บริการอาหารเช้า ณ โรงแรม**

07.00 น. วันนี้เปลี่ยนบรรยากาศสลับไป **นั่งรถจี๊ป รถจี๊ป 4x4 ไป "ชมธารน้ำแข็งโฮเปอร์"** (Hoper glacier) ธารน้ำแข็งฮอปเปอร์ เป็นธารน้ำแข็งสีดำ ชมได้ง่ายและใกล้ชิด ความพิเศษคือสีดำที่เกิดจากน้ำโคลน ซึ่งแตกต่างจากธารน้ำแข็งทั่วไปที่มีสีขาว

และแวะไปเยือน **หุบเขานาการ์ (Nagar valley)** เป็นหุบเขาที่งดงามและยังคงความเป็นธรรมชาติบริสุทธิ์ ตั้งอยู่บนระดับความสูงเฉลี่ย 3,000 เมตรจากระดับน้ำทะเล โอบล้อมด้วยยอดเขาหิมะสูงตระหง่านหลายยอด ที่นี่เป็นพื้นที่ที่เปิดโอกาสให้นักท่องเที่ยวได้สัมผัสกับวิถีชีวิตดั้งเดิมของชาวปากีสถานตอนเหนือ ได้เวลาอันสมควรนำท่านเดินทางกลับคารีมาบาดโดยรถจี๊ปและเปลี่ยนขึ้นรถคันเดิม

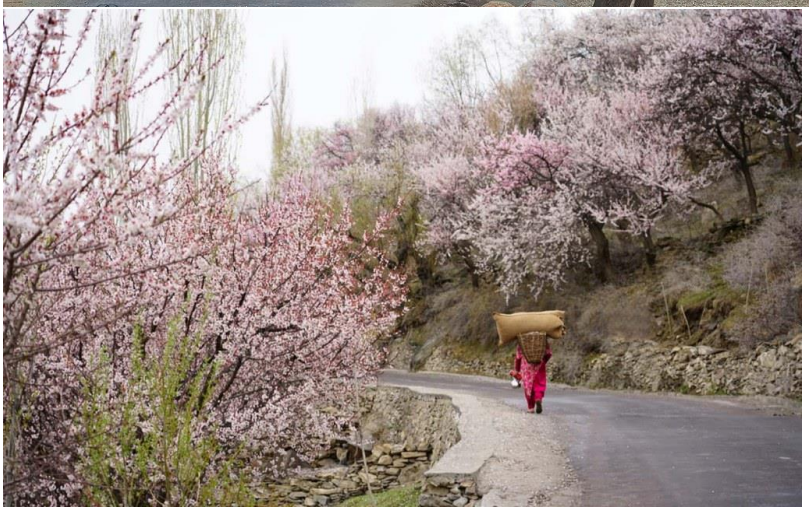

***** วันนี้ถ้าท่านมีขนมนำไปแจกเด็กๆและถ่ายรูปกับเด็กๆ แล้วจะรู้ว่าเด็กๆที่นี่นั้นน่ารักขนาดไหน*****

กลางวัน บริการอาหารกลางวัน ณ ภัตตาคาร

บ่าย นำเยี่ยม **"ชมป้อมบัลติต"** ป้อมบัลติต (Baltit Fort) มีการสร้างฐานรากของป้อมมานานกว่า 700 ปีแล้ว และมีการสร้างใหม่และปรับปรุงเปลี่ยนแปลงหลายครั้งตลอดหลายศตวรรษป้อมมีสถาปัตยกรรมที่โดดเด่นซึ่งได้รับอิทธิพลจากทิเบตอย่างมาก ตัวป้อมสร้างด้วยไม้และหิน มีโครงสร้างที่แข็งแรงและมีเสน่ห์แบบดั้งเดิมในอดีตเคยเป็นที่ประทับของกษัตริย์หรือมีร์ (Mir) แห่งฮุนซาป้อมบัลติตอยู่ในรายชื่อเบื้องต้น (tentative list) เพื่อพิจารณาเป็นมรดกโลกของ UNESCO ระหว่างทางไปป้อมจะเป็นทางเดินขึ้นเนินเขาเหนื่อยหน่อยแต่รับรองว่าคุ้มค่าสุดๆ

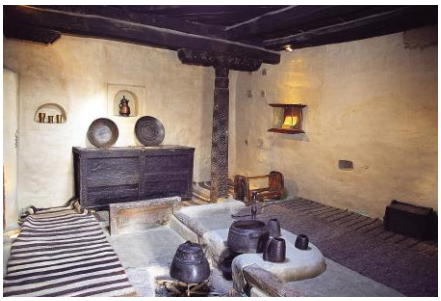

จากนั้น แวะเดินชม "ตลาดคารีมาบาด" Karimabad Bazaar ตลาดคารีมาบาดเป็นตลาดที่คึกคักและเป็นศูนย์กลางทางวัฒนธรรมในหุบเขาฮุนซา มีชื่อเสียงจากสินค้าหัตถกรรมพื้นเมือง เครื่องประดับอัญมณี อาหารพื้นเมือง และเสื้อผ้าแบบดั้งเดิมมีผลไม้แห้งที่มีชื่อเสียงของหุบเขาฮุนซา เช่น แอปริคอตและมัลเบอร์รี่ รวมถึงน้ำผึ้งและชาสมุนไพร..จนถึงเวลานัดหมาย

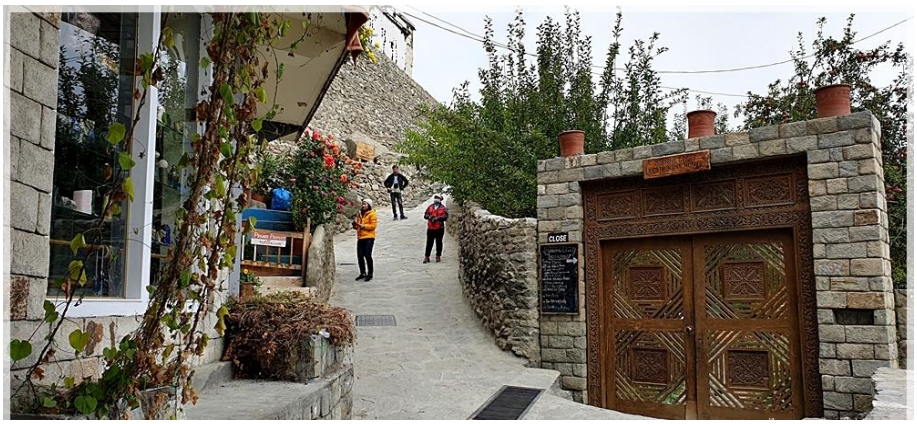

จากนั้น นำท่านไปยัง **"ดุยเกอร์"** (Duiker) เป็นชื่อเรียกของ จุดชมวิว (Duiker Viewpoint) และหุบเขา (Duiker Valley) ชื่อสถานที่ท่องเที่ยวที่เป็นจุดชมวิวที่สามารถมองเห็นทิวทัศน์อันงดงามของเทือกเขาที่ปกคลุมด้วยหิมะ เช่น **ยอดเขาราคาโปชิ** (Rakaposhi), **ยอดเขาเลดี้ฟิงเกอร์** (Ladyfinger Peak), **และยอดเขาอุลตาร์ ซาร์** (Ultar Sar) ได้อย่างชัดเจน โดยเฉพาะในช่วงเวลาพระอาทิตย์ตกดินบนภูเขา หรือ พระอาทิตย์ พร้อมชมวิวอันงดงามของฮุนซาและนาการ์ รับประทานอาหารเย็นและพักค้างคืนที่โรงแรม

ค่ำ **บริการอาหารค่ำ ณ โรงแรม**

ที่พัก: Duiker Eagle' s nest Hotel หรือเทียบเท่า
โรงแรมที่วิวดีที่สุดและใกล้ Eagle's Nestเพื่อดื่มด่ำกับบรรยากาศและทัศนียภาพของภูเขาในยามเช้า

วันที่ 6 ดุยเกอร์ - เมืองกิลกิต	B	L	D

เช้าตรู่ "**ยอดเขาเลดี้ฟิงเกอร์**" (Lady Finger Peak) เป็นยอดเขาที่มีรูปร่างโดดเด่นสะดุดตา ตั้งอยู่ในเทือกเขาคาราโครัมในประเทศปากีสถานมีความสูงประมาณ 6,000 เมตรยอดเขาแห่งนี้มีรูปร่างเรียวแหลม คล้ายกับนิ้วมือของหญิงสาว จึงเป็นที่มาของชื่อ "เลดี้ฟิงเกอร์"

07.00 น. **บริการอาหารเช้า ณ โรงแรม**

08.00 น. นำท่านชม **ป้อมปราการอัลติท (Altit Fort)** เป็นหนึ่งในป้อมปราการที่เก่าแก่ที่สุดในโดยมีอายุมากกว่า 900 ปีสร้างขึ้นด้วยหิน ไม้ และดินเหนียว สะท้อนให้เห็นถึงฝีมือช่างท้องถิ่น ผสมผสานกับรูปแบบจากเปอร์เซีย..ได้เวลาอันสมควรเดินทางต่อไปเมืองกิลกิต

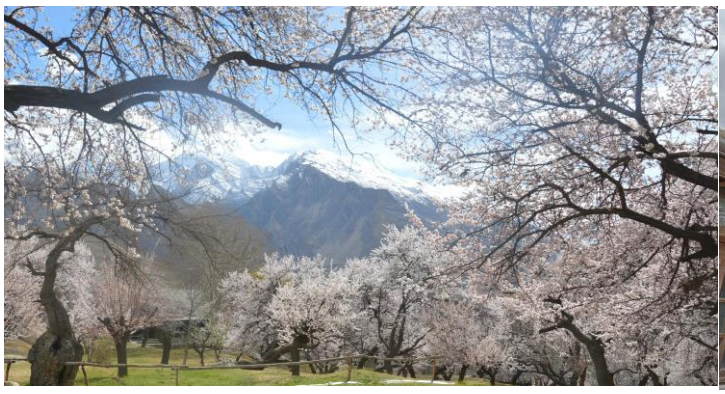

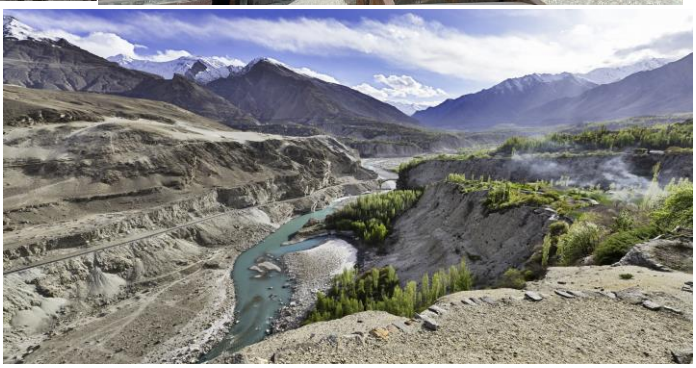

ระหว่างทาง แวะ **เส้นทางสายไหมเก่า (Old Silk Road)** เส้นทางสายไหมโบราณในปากีสถานส่วนใหญ่ คือ ทางหลวงคาราโครัม (Karakoram Highway - KKH) ในปัจจุบัน เส้นทางนี้เชื่อมต่อทางตอนเหนือของปากีสถานกับภูมิภาคซินเจียงของจีน และถือเป็นส่วนสำคัญของเส้นทางการค้าในประวัติศาสตร์ที่เชื่อมโยงระหว่างโลกตะวันออกและตะวันตก

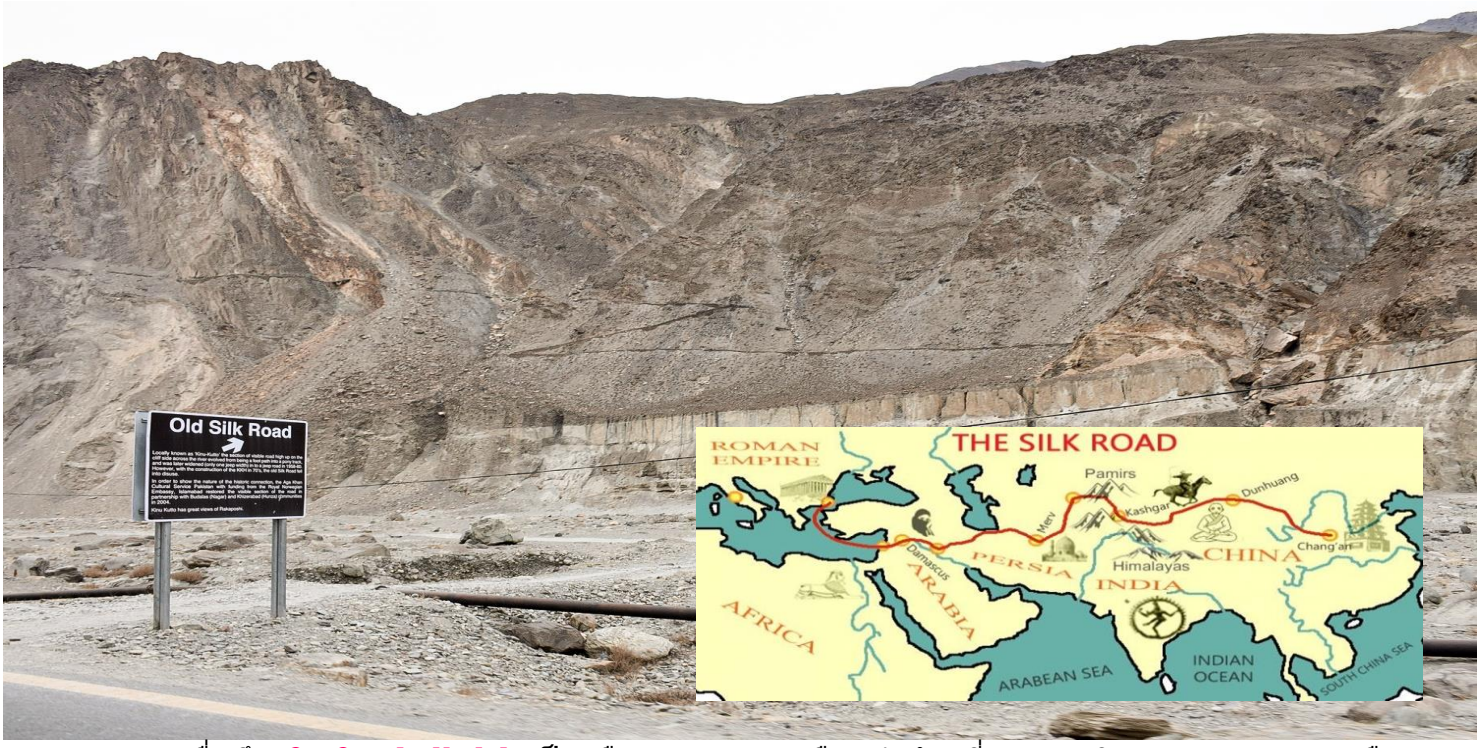

..... เมื่อถึง **กิลกิต (Gilgit)** เป็นเมืองหลวงและเมืองสำคัญที่สุดของดินแดนทางตอนเหนือของปากีสถานเป็นที่รู้จักในฐานะจุดบรรจบของเทือกเขาที่ยิ่งใหญ่ระดับโลกถึงสามแห่ง ได้แก่ เทือกเขาหิมาลัย คาราโครัม และฮินดูกูช **เยี่ยมชมเมืองกิลกิต สะพานแขวนเชือกเก่า old rope suspension bridge** และ**ย่านการค้าตลาดกิลกิตบาซาร์ Gilgit Bazaar** ท่านได้ช้อปปิ้งสินค้าท้องถิ่น และของฝากไปเป็นของที่ระลึก อาทิ แอปริคอตตากแห้ง ผลไม้อบแห้ง ถั่วชนิดต่างๆ ภาชนะเครื่องเคลือบ น้ำหอม เสื้อผ้า ผ้าพันคอ และพรม นอกจากนี้ยังมีสตรีทฟู้ดให้เลือกซื้อทานกันอย่างจุใจ..เลือกซื้อของตามอัธยาศัย จนถึงเวลานัดหมาย..ได้เวลาอันสมควรนำท่านเข้าสู่ที่พัก

ค่ำ บริการอาหารค่ำ ณ โรงแรม และพักผ่อนตามอัธยาศัย

ที่พัก: Gilgit Serena Hotel หรือเทียบเท่า

วันที่ 7 กิลกิต - เบชาม	B	L	D

เช้า **บริการอาหารเช้า ณ โรงแรม**

จากนั้น นำท่านเดินทางสู่ **เบชาม (Besham)** ใช้เส้นทางถนนสาย Karakoram Highway (N-35) ตลอดสาย **ระยะทาง 355 ก.ม. ใช้เวลาเดินทางประมาณ 8-9ชั่วโมง** หรือมากกว่านั้น ขึ้นอยู่กับสภาพการจราจร สภาพถนน และจุดพักรถ แม้จะเป็นทางหลวงสายหลัก แต่สภาพถนนบางช่วงอาจไม่ได้ดีมาก และเป็นเส้นทางภูเขาคดเคี้ยว เส้นทางนี้เป็นที่รู้จักในเรื่องทิวทัศน์เทือกเขาที่สวยงามระดับโลก ดังนั้นจึงเป็นโอกาสที่ดีสำหรับการชมวิวระหว่างทาง

***พร้อมสำหรับการเดินทางไกล เช่น น้ำดื่ม ขนมคบเคี้ยว และยาประจำตัว**

ระหว่างทางผ่าน **เมืองชีลาส (Chilas)** นำท่านชม **หินแกะสลัก (Rock Carving)** โขดหินจารึกเหล่านี้จะปรากฏให้เห็นเป็นระยะตลอดเส้นทางสายไหม เส้นทางที่เคยมีพ่อค้าวาณิชมากมายผ่านไปมา โดยที่เมืองชีลาสนี้ ถือเป็นจุดศูนย์รวมโขดหินจารึกภาพโบราณที่ยิ่งใหญ่ที่สุด มีการค้นพบหลักฐานมากกว่า 20,000 ชิ้น จากนั้นเดินทางต่อไปยังเบชาม

กลางวัน **บริการอาหารกลางวัน ณ ภัตตาคาร (ระหว่างทาง)**

บ่าย เดินทางต่อไปจนถึงเมืองเบชาม ทางหลวงคาราโครัม (Karakoram Highway - KKH หรือ N-35) ชมวิวระหว่างทางทั้งภูเขา หมู่บ้านและแม่น้ำ และวิถีชีวิตของชาวปากีสถานตลอดเส้นทาง เส้นทางนี้มีความสวยงามแต่ใช้เวลานานเนื่องจากสภาพภูมิประเทศที่เป็นภูเขาสูง

ค่ำ **บริการอาหารค่ำ ณ โรงแรม**

ที่พัก: **Besham Hilton** หรือเทียบเท่า (ดีที่สุดของเมืองนี้)

วันที่ 8 เบชาม - ตักศิลา - อิสลามาบัด - สนามบิน	B	L	D

06.00 น. **บริการอาหารเช้า ณ โรงแรม**

07.00 น. นำท่านเดินทางจากเบชาม กลับสู่ **อิสลามาบัด (Islamabad) ระยะทาง 270 ก.ม. ใช้เวลาเดินทางประมาณ 4-5 ชั่วโมง** หรือมากกว่านั้น ขึ้นอยู่กับสภาพการจราจร

กลางวัน **บริการอาหารกลางวัน ณ ภัตตาคาร**

บ่าย แวะเยี่ยม**ชมเมืองโบราณตักศิลา (Taxila)** เป็นชื่อเมืองโบราณที่มีความสำคัญทางประวัติศาสตร์และศาสนาอย่างยิ่งในอนุทวีปอินเดีย ในอดีตเป็นศูนย์กลางการศึกษาศิลปวิทยาการที่ยิ่งใหญ่ที่สุดแห่งหนึ่งของโลกยุคโบราณ เทียบได้กับมหาวิทยาลัยในปัจจุบัน

อารามพุทธจูเลียน (Julian Monastery) โบราณสถานที่สะท้อนให้เห็นถึงความยิ่งใหญ่ของพระพุทธศาสนาในพื้นที่บริเวณนี้ ซึ่งเป็นวัดหรืออารามโบราณบนเนินเขาความสูง 300 ฟุต บนลานกว้างรายล้อมด้วยกาแพงห้องขนาดเล็ก คงเหลือแต่ฐานพระสถูปให้เห็นและจินตนาการถึงความรุ่งเรืองเมื่อครั้งอดีต

พิพิธภัณฑ์ตักศิลา (Taxila Museum) และซากปรักหักพังเมืองสิรกัปเก็บรวบรวมหลักฐานความเป็นอยู่และภูมิปัญญาของชาวตักศิลายุคต่าง ๆ รวมถึงซากสถูปเจดีย์ วัดวาอาราม เหรียญกรีกในยุคสมัยพระเจ้าอเล็กซานเดอร์มหาราช และพระพุทธรูปสมัยคันธาระจำนวนมาก

จากนั้น เดินทางต่อไป **อิสลามาบัด** นำท่านชม **มัสยิดไฟซาล (Faisal Mosque)**มัสยิดไฟซาลเป็นมัสยิดประจำชาติของประเทศและได้รับการขนานนามว่าเป็นหนึ่งในมัสยิดที่ใหญ่ที่สุดและโดดเด่นที่สุดในโลก มัสยิดแห่งนี้โดดเด่นด้วยสถาปัตยกรรมที่ไม่เหมือนมัสยิดแบบดั้งเดิม โดยมีลักษณะคล้ายกับเต็นท์ของชาวเบดูอินมัสยิดแห่งนี้สร้างจากหินอ่อนสีขาวและตกแต่งภายในด้วยงานโมเสกและโคมระย้าที่งดงามตามสไตล์ตุรกี

ค่ำ **บริการอาหารค่ำ ณ ภัตตาคาร...นำท่านช้อปปิ้งก่อนกลับบ้าน** และนำท่านเดินทางสู่สนามบินอิสลามาบัด

23.20 น. ออกเดินทางจากสู่ กรุงเทพฯ โดยสายการบินไทย เที่ยวบินที่ TG 350
(ใช้เวลาบินประมาณ 4 ชม. กระเป๋าโหลด 20 กก ถือขึ้นเครื่อง 7 กก)(บริการอาหารร้อนและเครื่องดื่ม)

วันที่ 9 สนามบินสุวรรณภูมิ กรุงเทพฯ	-	-	-

06.25 น. เดินทางถึง **สนามบินสุวรรณภูมิ** โดยสวัสดิภาพ

****

Himalayan TRAVEL
หิมาลายันทราเวล
ใบอนุญาตเลขที่ 11/10127

ท่องโลกกว้าง...สร้างความต่าง
อย่างมีสไตล์

อัตราค่าใช้จ่าย คณะผู้ใหญ่ 15-16 ท่าน Cleaaic ปากีสถาน 9 วัน 7 คืน

เนื่องจากเป็นตั๋วเครื่องบินเป็นแบบหมู่คณะ ไม่สามารถ Refund ได้ทุกกรณีตามเงื่อนไขที่สายการบินกำหนด

กำหนดวันเดินทาง	อัตราค่าบริการหมายเหตุ: ผู้ใหญ่ (12 ปี ขึ้นไป) เดินทางตั้งแต่ 14 ท่านขึ้นไป	
	ผู้ใหญ่พัก 2 ท่าน(ห้องละ 2-3 ท่าน)	พักเดี่ยวเพิ่ม
8-16 เมษายน 2569 11-19 เมษายน 2569	72,900.-	12,500.-
มีตั๋วเครื่องบิน แล้ว หักค่าตั๋ว 25,000.- บาท		

เงื่อนไขในการจองทัวร์
ยืนยันทริป: โอนเงินมัด สำรองที่นั่ง ท่านละ 25,000 บาท หลังจากเจ้าหน้าที่กำหนด พร้อมสำเนาหน้าพาสปอร์ตผู้เดินทางหมายเลขสะสมไมล์ของการบินไทย และเอกสารสำหรับการทำวีซ่า
งวดที่ 2 : ชำระภายใน 30 ก่อนออกเดินทาง หรือตามเจ้าหน้าที่กำหนด
**ราคาอาจมีการปรับขึ้น – ลง ตามราคาน้ำมันที่ปรับขึ้นลง แต่จะปรับตามความเป็นจริงที่สายการบินประกาศปรับ และที่มีเอกสารยืนยันเท่านั้น

ฟรีค่าธรรมเนียมปากีสถาน

อัตราค่าใช้จ่ายรวม

- ✓ ค่าตั๋วเครื่องบินไป-กลับชั้นประหยัด โดยสายการบินไทย เส้นทาง กรุงเทพฯ – อิสลามาบัด - กรุงเทพฯ(กระเป๋าเดินทางเพื่อโหลด ท่านละ 1 ใบ น้ำหนักไม่เกิน 20 กก. /กระเป๋าถือขึ้นเครื่อง 1 ใบน้ำหนักไม่เกิน 7 กก)
- ✓ ค่าภาษีสนามบิน ค่าภาษีน้ำมัน และค่าประกันภัยทางอากาศ (ประเทศตามระบุในโปรแกรมทัวร์)
- ✓ ค่าที่พักโรงแรมตามที่ระบุตลอดการเดินทางพักห้องคู่ ตามรายการระบุ (อาจมีการเปลี่ยนแปลงได้ตามความเหมาะสม)
- ✓ ค่าอาหารทุกมื้อตามรายการระบุ(เป็นอาหารท้องถิ่นแบบอิสลามทานง่ายและมีอาหารไทยเสริม ทุกมื้อ)
- ✓ น้ำเปล่าท่านละ 2 ขวด/ท่าน ต่อวัน
- ✓ ค่ากรอกวีซ่าปากีสถานท่องเที่ยวแบบออนไลน์
- ✓ ค่าพาหนะ รถรับ-ส่ง ตลอดการเดินทาง ตามรายการระบุ
- ✓ ค่าธรรมเนียมเข้าชมสถานที่ตามรายการระบุ
- ✓ ค่าทิปไกด์ ท้องถิ่น และคนขับรถ และคนที่มาบริการ
- ✓ **ค่าประกันภัยการเดินทางอุบัติเหตุและสุขภาพแบบบุคคล (Asia Plus Basic)**

Allianz Travel

บริการความช่วยเหลือ 24 ชั่วโมง โดย บริษัท เอ ดับเบิ้ลยู พี เซอร์วิสเซส (ประเทศไทย) จำกัด
24-Hours Assistance services provided by AWP Services (Thailand) Co., Ltd.
Sales Tel. + 66 (0) 2 305 8512 Email travelinsurance-th@allianz.com
Claim Tel. + 66 (0) 2 342 3237 Email claim-th@allianz.com

บริษัท อลิอันซ์ อยุธยา ประกันภัย จำกัด (มหาชน)
898 อาคารเพลินจิตทาวเวอร์ ถนนเพลินจิต
แขวงลุมพินี เขตปทุมวัน กรุงเทพมหานคร 10330
โทร: 0 2657 2555 โทรสาร: 0 2657 2500
ทะเบียนนิติบุคคลภาษีประจำตัวผู้เสียภาษี เลขที่ 0107566000062

Allianz AYUDHYA

Allianz Ayudhya General Insurance Public Company Limited
898 Ploenchit Tower, Ploenchit Road,
Khwang Lumpini, Khet Pathumwan, Bangkok 10330
Tel. +66 2657 2555 Fax. +66 2657 2500
Registration No./Tax I.D. 0107566000062

Reference Code: HIZ11GROSS

ข้อตกลงคุ้มครอง / เอกสารแนบท้าย Insuring Agreement / Endorsement	จำนวนเงินเอาประกันภัย (บาท) Sum Insured (Baht)	ความรับผิดส่วนแรก (บาท หรือ วัน) Deductible (Baht or Date)
Loss of Life, Dismemberment, Loss of Sight or Permanent Disability due to Accident		
For Insured Person aged from 16 years old to 75 years old	Up to THB 1,500,000	NIL
For Insured Person aged under 16 years or over 75 years old	Up to THB 750,000	NIL
Overseas Medical Expense Reimbursement (Per Trip for Annual Trip Plan)	**Up to THB 1,500,000**	NIL
Follow-up Medical Expenses in Thailand (within 30 days after arrives in Thailand)	Up to THB 150,000	NIL
First treatment in Thailand (within 7 days after arrives in Thailand)	Up to THB 15,000	NIL
Emergency Medical Evacuation and Repatriation Expense	**Up to THB 3,000,000**	NIL

หมายเหตุ : คุ้มครองผู้เอาประกันภัยอายุสูงกว่า 75-85 ปี จ่ายเบี้ย 50 % ของจำนวนเงินเอาประกันภัย วงเงินคุ้มครองอาหารเป็นพิษ (โดยแพทย์จะต้องระบุในใบรับรองแพทย์ว่า อาหารเป็นพิษเท่านั้น) แต่ทั้งนี้ย่อมอยู่ในข้อจำกัดที่มีการตกลงไว้กับบริษัทประกันชีวิต

อัตรานี้ไม่รวมถึง

- ค่าทำหนังสือเดินทาง (PASSPORT) และเอกสารวีซ่าของคนต่างด้าว
- ค่าพนักงานยกกระเป๋าในโรงแรมซึ่งท่านจะต้องดูแลกระเป๋าด้วยตัวท่านเอง เพื่อป้องกันการสูญหาย
- ค่าใช้จ่ายอื่นๆที่ไม่ได้ระบุในรายการ
- ค่าภาษีมูลค่าเพิ่ม 7% และค่าภาษีหัก ณ ที่จ่าย 3%
- ค่าใช้จ่ายส่วนตัวอาทิ ค่าโทรศัพท์, ค่าซักรีด, ค่าเครื่องดื่มในห้องพัก และค่าอาหารที่สั่งมาในห้องพักค่าอาหารและเครื่องดื่มที่สั่งพิเศษในร้านอาหารนอกเหนือจากรายการ
- **ค่าทิปหัวหน้าทัวร์ ขึ้นอยู่กับความพึงพอใจของท่าน**

ข้อแนะนำและแจ้งเพื่อทราบ

- ห้องพักส่วนใหญ่เป็นห้องเตียง และสำหรับห้องพัก 3 เตียงมีแบบเสริมเตียงเท่านั้น
- กรณีเดินทางเป็นตั๋วกรุ๊ปหรือตั๋วหมู่คณะ หากออกตั๋วแล้วไม่สามารถขอเงินคืนได้และไม่สามารถเปลี่ยนวันเดินทางได้
- เสื้อผ้าลำลองสำหรับใส่เที่ยวตามเมืองทั่วไป เน้นสีสันสดใสได้เลยจ้า แต่ขอเน้นสุภาพ

กรณียกเลิก

- หากมีการชำระมัดจำทัวร์แล้ว ต้องการยกเลิก ไม่ว่ากรณีใดๆ ก็ตาม ต้องชำระค่าบริการ ท่านละ 2,000 บาท
- กรณียกเลิกช่วง สงกรานต์-ปีใหม่ หากมีการชำระมัดจำทัวร์แล้ว ยกเลิกไม่ว่ากรณีใดๆ ก็ตาม หักค่าบริการ ท่านละ 2,000 บาท และใช้จ่ายที่เกิดขึ้นจริง เช่น มัดจำตั๋วเครื่องบิน,วีซ่า,ค่าดำเนินการ (ถ้ามี),ค่าโรงแรม,ค่าตั๋วรถไฟ,หรืออื่นๆ โดยจะมีราละเอียดแสดงให้แก่ลูกค้าได้รับทราบ
- ยกเลิกเดินทาง 30 วันล่วงหน้าก่อนการเดินทางหักใช้จ่ายที่เกิดขึ้นจริง (ตามกฎหมาย ฉับบพิเศษราชากิจานุเบกษา)เช่น มัดจำตั๋วเครื่องบิน,วีซ่า,ค่าดำเนินการ (ถ้ามี),ค่าโรงแรม,ค่าตั๋วรถไฟ,หรืออื่นๆ โดยจะมีรายละเอียดแสดงให้แก่ลูกค้าได้รับทราบ (หมายเหตุ: ช่วง Peak season สายการบินให้มัดจำล่วงหน้า 2-3 เดือนก่อนออกเดินทาง)
- แจ้งยกเลกเดินทาง 0-14 วัน ก่อนการเดินทาง หัก 100 % ของราคาทัวร์

***หากมีการยกเลิกการจองทัวร์ หลังจากยื่นวีซ่าเรียบร้อยแล้วบริษัทของสงวนสิทธิ์ในการนำพาสปอร์ตไปยกเลิกวีซ่าในทุกกรณี ไม่ว่าค่าใช่จ่ายในการยื่นวีซ่าจะรวมหรือแยกจากรายการทัวร์ก็ตาม

ยกเลิกช่วงเทศกาล

- กรณีช่วง Peak season วันหยุดยาว เช่น สงกรานต์ ปีใหม่ สายการบินให้มัดจำล่วงหน้า 2-3 เดือนก่อนออกเดินทาง
- กรณียกเลิกช่วง สงกรานต์-ปีใหม่ ระยะเวลา 0 - 30 วัน ชำระ 100% ของราคาทัวร์

ข้อแนะนำและแจ้งเพื่อทราบ

- กรณีเดินทางโดยลูกค้าจัดการตั๋วเครื่องบินเอง (Land Only) *ในกรณีลูกค้าดำเนินการเรื่องตั๋วเครื่องบินเองและมาเที่ยวร่วมกับคณะ (Join Tour) ลูกค้าต้องดำเนินการมาพบคณะทัวร์ด้วยตัวเอง และต้องรับผิดชอบค่าใช่จ่ายในการมาพบคณะใหญ่ด้วยตัวเอง รวมถึงหากกรณีเที่ยวบินของคณะใหญ่เกิดความล่าช้าหรือยกเลิก เที่ยวบินอันด้วยสาเหตุใดๆก็ตาม

กรุณาอ่าน เงื่อนไขการเดินทาง เพื่อประโยชน์ของท่าน

1) ราคานี้คิดตามราคาตั๋วเครื่องบินในปัจจุบัน หากราคาตั๋วเครื่องบินหรือค่าเงินปรับสูงขึ้น บริษัทฯ สงวนสิทธิ์ที่จะปรับราคาตามสถานการณ์ดังกล่าว
2) รายการนี้เป็นเพียงข้อเสนอที่ต้องได้รับการยืนยันจากบริษัทฯ อีกครั้งหนึ่ง หลังจากได้สำรองที่นั่งบนเครื่อง และโรงแรมที่พักในต่างประเทศเป็นที่เรียบร้อย แต่อย่างไรก็ตามรายการนี้อาจเปลี่ยนแปลงได้ตามความเหมาะสม
3) กรณีที่มีผู้ร่วมคณะไม่ถึงตามที่บริษัทฯ กำหนด บริษัทขอสงวนสิทธิ์ที่จะเลื่อนการเดินทางหรือปรับเปลี่ยนราคาก่อนล่วงหน้า 10-15 วันก่อนออกเดินทาง
4) กรณีวีซ่าผ่านแล้ว แจ้งยกเลิกก่อนหรือหลังออกตั๋วโดยสาร บริษัทฯ ขอสงวนสิทธิ์ในการ ไม่คืนค่าทัวร์ทั้งหมด
5) กรณีเกิดความผิดพลาดจากตัวแทน หรือ หน่วยงานที่เกี่ยวข้อง จนมีการยกเลิก ล่าช้า เปลี่ยนแปลง การบริการจากสายการบินบริษัทฯขนส่ง หรือ หน่วยงานที่ให้บริการ บริษัทฯจะดำเนินโดยสุดความสามารถที่จะจัดบริการทัวร์อื่นทดแทนให้ แต่จะไม่คืนเงินให้สำหรับค่าบริการนั้นๆ
6) กรณีท่านยกเลิกก่อนรายการท่องเที่ยวจะสิ้นสุดลง ทางบริษัทฯ จะถือว่าท่านสละสิทธิ์และจะไม่รับผิดชอบค่าบริการที่ท่านได้ชำระไว้แล้วไม่ว่ากรณีใดๆ ทั้งสิ้น
7) กรณีท่านถูกห้ามเข้าประเทศ อันเนื่องมาจากมีสิ่งผิดกฎหมาย หรือเอกสารเดินทางไม่ถูกต้อง หรือ การถูกปฏิเสธในกรณีอื่นๆ บริษัทฯ สงวนสิทธิ์ไม่รับผิดชอบต่อการห้ามออกนอกประเทศนั้น
8) กรณีผู้เดินทางไม่สามารถเข้า-ออกเมืองได้ เนื่องจากเอกสารปลอมหรือการห้ามของเจ้าหน้าที่ไม่ว่าเหตุผลใดๆ ก็ตามทางบริษัทของสงวนสิทธิ์ในการ ไม่คืนค่าทัวร์ทั้งหมด
9) กรณีท่านไม่สามารถไปเที่ยวในสถานที่ที่ระบุในโปรแกรมได้ อันเนื่องมาจากธรรมชาติ ความล่าช้า และความผิดพลาดจากทางสายการบิน จะไม่มีการคืนเงินใดๆทั้งสิ้น แต่ทั้งนี้ทางบริษัทฯจะจัดหารายการเที่ยวสถานที่อื่นๆมาให้ โดยขอสงวนสิทธิ์การจัดหานี้โดยไม่แจ้งให้ทราบล่วงหน้า
10) กรณีท่านออกเดินทางไปกับคณะแล้ว ท่านงดการใช้บริการรายการใดรายการหนึ่ง หรือไม่เดินทางพร้อมคณะถือว่าท่านสละสิทธิ์ ท่านไม่อาจเรียกร้องค่าบริการ และเงินมัดจาคืน ไม่ว่ากรณีใดๆ ทั้งสิ้น
11) ทางบริษัทขอสงวนสิทธิ์ราคานี้เฉพาะนักท่องเที่ยวชาวไทยและท่องเที่ยวเป็นหมู่คณะแบบ Join Tour เท่านั้น กรณีต้องการตัดกรุ๊ปเหมาโปรดสอบถามทางบริษัทอีกครั้ง หากเป็นนักท่องเที่ยวชาวต่างชาติ หรือ พระสงฆ์ โปรดสอบถามทางบริษัท

บริษัทฯ ถือว่าท่านได้อ่านและยอมรับเงื่อนไขต่างๆในโปรแกรมทัวร์ดี แล้วจึงชำระเงินมัดจำกับเจ้าหน้าฝ่ายขายของเรา ..ขอบพระคุณที่ไว้วางใจ

โรงแรม ที่พัก และอาหารการกิน ที่เราจัดในเส้นทางท่องเที่ยว ประเทศปากีสถาน ระดับโรงแรม 3-4-5 ดาวของปากีสถาน อาจไม่หรูหรา แต่ก็เป็นที่พักที่มีความปลอดภัย สะอาด และมีสิ่งอำนวยความสะดวกระดับหนึ่ง บางแห่งมี Wi-Fi free บางแห่งที่ไกลออกไปอาจไม่มี Wi-Fi ให้ใช้ อาหารส่วนใหญ่ หากเป็นมื้อเย็นจะรับประทานอาหารกันที่โรงแรม อาหารปากีสถาน 99 % เป็นอาหารอิสลาม มีไก่เป็นหลัก แต่ละโรงแรม หรือร้านอาหารจะมีไก่ทอดสูตรเด็ดของแต่ละแห่งอร่อยไม่เบาคะ อาหารท่านง่ายเนื่องจากไม่มีเครื่องเทศแรง เราสามารถขอไปใช้ครัวเขาทำอาหารไทยได้คะ ชาวปากีสถานใจดีคะ...

เอกสารประกอบวีซ่า ปากีสถานแบบออนไลน์ (ไม่ต้องโชว์ตัว)

- **สำเนาหนังสือเดินทาง** มีอายุการใช้งานไม่ต่ำกว่า 6 เดือน ภาพชัดเจน ไม่เซ็นชื่อทับเอกสาร (สามารถถ่ายรูปส่งทางทางไลน์หรืออีเมล์ได้)
- **รูปถ่ายปัจจุบัน ไม่เกิน 6 เดือน หน้าตรง** **สามารถถ่ายด้วยกล้องมือถือได้** มองเห็นใบหน้าชัดเจน ไม่มีเงาบังบนใบหน้า ไม่นำผมมาปิดใบหน้า ไม่สวมแว่นตา ไม่สวมเครื่องประดับ ไม่ยิ้มเห็นฟัน
- **สำเนาทะเบียนบ้าน**

ตัวอย่าง รูปถ่ายพื้นหลัง (ห้ามใส่เสื้อสีขาว) และ ตัวอย่างหน้าพาสปอร์ต